PROYECTO
II CARRERA POPULAR
ATLETISMO LOS VELOCES 2022

'Carrera por la Ilusión Carroza Cartero Real'

Bollullos de la Mitación
Día 27 de Noviembre de 2022

PROYECTO II CARRERA POPULAR C.D. MUNDO DEPORTE LOS VELOCES

- INTRODUCCIÓN
- OBJETIVOS
- ORGANIZA
- COLABORADORES
- PARTICIPANTES
- PATROCINADORES
- RECORRIDO
- INSTALACIÓN
- SEGURO DE ASISTENCIA MÉDICA
- SEGURIDAD Y CONTROL
- SERVICIO DE AMBULANCIA
- INSCRIPCIONES
- CATEGORÍAS
- CLASIFICACIÓN
- PREMIOS
- NORMATIVA Y REGLAMENTO
- PRESUPUESTO

ANEXOS

- PLANO DEL CIRCUITO
- INFORMACIÓN DE CONTACTO
- LOGOTIPO CARRERA POPULAR

PROYECTO II CARRERA POPULAR C.D. MUNDO DEPORTE LOS VELOCES

El Club de Atletismo Los Veloces tiene como uno de sus proyectos en el Área de Deportes para esta temporada, el desarrollo de una carrera popular el día 27 de Noviembre de 2022.

Este evento deportivo estará amparado por el Ayuntamiento de Bollullos de la Mitación y será dirigido y desarrollado por el Club Deportivo Mundo Deporte Los Veloces. Por otro lado, se solicitará la colaboración de otros entes.

La carrera se desarrollará en el localidad de Bollullos de la Mitación teniendo como inicio y fin el Polideportivo Municipal Juan Rodríguez Acevedo.

OBJETIVOS

Los objetivos principales de este acontecimiento deportivo son:

- Sensibilizar de la importancia de los beneficios que aporta la práctica de actividad física desde los puntos de vista de mejora de la condición física y salud.
- La ilusión de compartir un día en la Cabalgata de Reyes Magos con todos los niños y niñas del club.

ORGANIZA

Club Deportivo Mundo Deporte Los Veloces con la colaboración del Ayuntamiento de Bollullos de la Mitación.

COLABORADORES

Ayuntamiento de Bollullos de la Mitación.

PARTICIPANTES

Están invitados a participar en este acontecimiento popular todas aquellas personas que reúnan los requisitos establecidos en la normativa.

PATROCINADORES

Se va a solicitar el patrocinio de las siguientes empresas:

- Ayuntamiento Bollullos de la Mitación
- FAA
- Diputación de Sevilla
- Toscana
- American Land
- Panaderías Robles

RECORRIDO

La carrera transcurrirá las calles del municipio con salida del Polideportivo Municipal Juan Rodríguez Acevedo.

INSTALACIÓN

La sede de la carrera donde se dará la salida y donde terminará la carrera será el Polideportivo Municipal Juan Rodríguez Acevedo, que contará con todas las instalaciones necesarias.

SEGURO DE ASISTENCIA MÉDICA

Todos los corredores quedan cubiertos por un seguro individual de accidente y un seguro de responsabilidad civil de la carrera.

SEGURIDAD Y CONTROL

La seguridad y control estará dirigido y coordinado desde el Servicio de Seguridad del Ayuntamiento.

SERVICIO DE AMBULANCIA

El Club de Atletismo Los Veloces dotará de Servicio de Ambulancia con el fin de cubrir los servicios necesarios para esta actividad.

INSCRIPCIONES

Las inscripciones se realizarán accediendo a la web de Corredores Populares. El precio de la inscripción será de:

- 3,5 € para corredores nacidos en 2007 y posteriores
- 7,5 € para corredores de las categorías júnior, sénior y máster.

El plazo para la inscripción individual o por equipos es desde el día 10 de octubre de 2022 hasta el día 20 de noviembre a las 23:59h de 2022.

CATEGORÍAS

Las categorías que ha desarrollado la organización para este acontecimiento deportivo serán las determinadas por la Federación Andaluza de Atletismo.

CUADRO DE PARTICIPACIÓN			
PRUEBA	**AÑO DE NACIMIENTO**	**DISTANCIA (m)**	**HORA**
Máster	1987 y anteriores	8.000	9:30
Sénior	1988-2002	8.000	9:30
Júnior	2003-2006	8.000	9:30
Cadete	2007-2008	2.000	11:00
Infantil	2009-2010	2.000	11:20
Alevín	2011-2012	500	11:30
Benjamín	2013-2014	500	11:45
Prebenjamín	2015 -2016	200	12:00
Peques	2017 y posteriores	100	12:15

CLASIFICACIÓN

Habrá una clasificación general individual por categorías.

PREMIOS

La entrega de premios se realizará a las 13:00 horas. Estará amenizada con una barra de ambigú.

Se entregará:

- Trofeo para el primer, segundo y tercer clasificado en todas las categorías.
- Un vale por valor de 25€ para canjear en la tienda Oxigeno Sport al primer puesto de masculino y femenino en las categorías Máster y Sénior.
- Para los clasificados del 2 al 10 se regalará un ticket de consumición para el ambigú en las categorías Máster, Sénior y Junior.

Otros premios:

- Se hará entrega de una paletilla al equipo no local con mayor participación de entre todos los clubes participantes.
- Sorteo de diversos premios: cena en Restaurante La Toscana y una bicicleta entre las categorías Cadete, Infantil, Alevín y Benjamín.
- Sorteo de una noche de hotel para los participantes que consuma en el ambigú de la carrera destinado a sufragar los gastos de la carroza del Cartero Real.

NORMATIVA Y REGLAMENTO

El Club de Atletismo Los Veloces, con el apoyo del Ayuntamiento de Bollullos de la Mitación, organiza la II Carrera Popular 'Carrera por la Ilusión Cartero Real', que tendrá lugar el 27 de noviembre de 2022, a partir de las 09:30 horas.

- Podrán participar todas aquellas personas que lo deseen, sin condición de edad, sexo o nacionalidad, siempre que se encuentren en buen estado físico y hayan obtenido su dorsal de forma reglamentaria, sirviendo la aceptación del presente Proyecto como declaración de considerarse con aptitud física y psíquica para participar en la carrera.
- No se realizarán inscripciones el día de la carrera.
- El tiempo máximo para completar el recorrido de la prueba absoluta será de 70 minutos.
- Será desclasificado aquel atleta, que no complete el recorrido, ensucie el entorno o muestre comportamientos antideportivos.

- Todas las pruebas se disputarán íntegramente en circuitos habilitados, que estarán indicados y controlados por voluntarios identificados con chalecos homologados. La cabeza de carrera y los últimos participantes de todas las pruebas, irán acompañados por voluntarios en bicicleta, identificados de igual manera, que indicarán el camino a seguir y prestarán la ayuda necesaria.
- Queda totalmente prohibido seguir a los corredores en cualquier tipo de vehículo a motor, a excepción de la ambulancia en caso de que requiriese su presencia y un vehículo escoba que se desplazará, en caso de que algún participante no pudiera continuar hasta el punto de meta por su propio pie.
- A efectos previstos en la Ley Orgánica 3/2018, de 5 de diciembre, de Protección de Datos Personales y garantía de los derechos digitales, los datos consignados en la ficha de inscripción serán incorporados a un fichero dado de alta en la Agencia de Protección de Datos, a esos efectos. Este fichero estará en poder del Club de Atletismo Los Veloces. La aceptación de este Reglamento implica la autorización para la cesión de dichos datos a diferentes entidades para la gestión del evento: seguros, inscripciones, cronometraje…
- La aceptación del presente Reglamento implica obligatoriamente que el participante autoriza a la Organización, a la grabación total o parcial de su participación en la misma, da su consentimiento para que pueda utilizar su imagen para la promoción y difusión de la imagen de la prueba en todas sus formas y cede todos los derechos relativos a su explotación comercial y publicitaria que consideren oportuno ejecutar, sin derecho por su parte a recibir compensación económica alguna.
- Todos los participantes por el hecho de tomar salida en la carrera, aceptan el presente Reglamento y en caso de duda o de surgir alguna situación no reflejada en el mismo, prevalecerá el criterio de la Organización.

Bollullos de la Mitación, 6 de octubre de 2022

Laura Solís Sanz
Presidenta de C.D. Mundo Deporte Los Veloces

ANEXOS

PLANO DEL CIRCUITO

Máster, Sénior y Júnior

Cadete e Infantil

Alevín y Benjamín

Prebenjamín

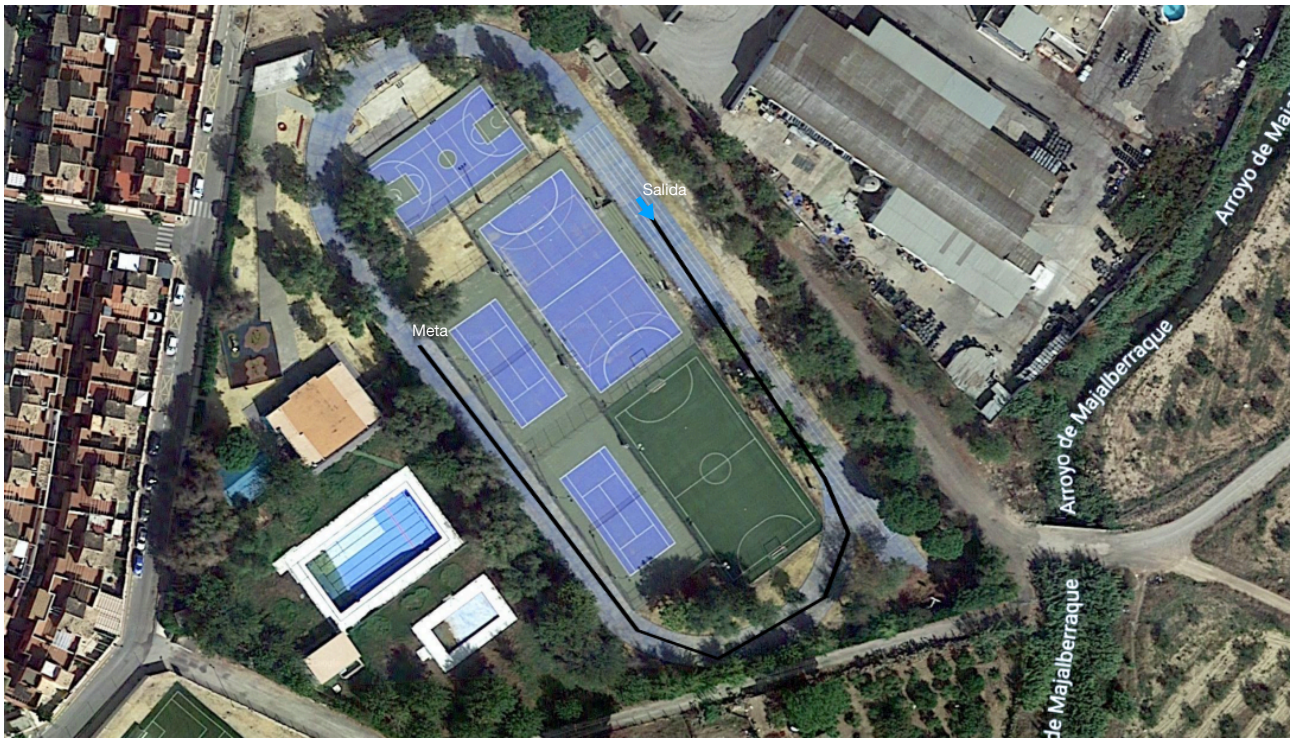

Peques

Polideportivo Bollullos de La Mitación
C.A. Los Veloces
Cam. Real
Pl. Ue R-18b
C. Lepanto
Meta
Piscina Municipal
Cam. Real
piscina bollullos
C. Lepanto
Salida

INFORMACIÓN DE CONTACTO

Para cualquier duda o consulta, los participantes podrá utilizar las siguientes vías de contacto:

- Gmail: clubdeatletismolosveloces@gmail.com
- Instagram: @c.a.losveloces
- Facebook: Club Atletismo Los Veloces
- Ayuntamiento de Bollullos de la Mitación
- Web: www.corredorespopulares.es

LOGOTIPO CARRERA POPULAR